

WELCOME!

We kindly ask you to mute your microphone during the meeting to prevent noises and acoustic feedback.



If you have any questions, feel free to ask them after the individual presentations or by simply sending a message in the chat.

JLU

NEUE WEGE. SEIT 1607.

JUSTUS-LIEBIG-
 UNIVERSITÄT
GIESSEN

INTERNATIONAL OFFICE

YOUR START AT JLU

EVERYTHING YOU NEED TO KNOW!

TODAY'S TOPICS

1. International Office: Contacts for International Degree-Seeking Students
2. Central Student Advisory Office
3. Orientation Week(s) / Days
4. Health Insurance
5. Registration and Visa
6. Accommodation
7. German Language Courses
8. Financial Support
9. Late Arrival Orientation & Networking Event
10. Registrar's Office: Study Certificates, Semesterticket, (Re-)Enrolment and Chip Card
11. MyJLUApp
12. Important Dates & International Calendar
13. JustInternational Series

SUPPORT SERVICES FOR INTERNATIONAL STUDENTS

International Students

studium-international@uni-giessen.de

Phone: +49 641 99 12174/-43



Patrycja Zakrzewska

Head of
Support Services for
International Students



Marina Urdinov

Advisor for
International
Students



Marina Mohr

Advisor for
Refugee
Students



Denise Wagner

Assistant Advisor
International
Students

SUPPORT SERVICES FOR INTERNATIONAL STUDENTS

International Students

studium-international@uni-giessen.de

Phone: +49 641 99 12174/-43



Julia Kislak
Advisor for
International
Students



Anna Pehlgrimm
Advisor for
International
Students



Nadine Linßen
Advisor for
International
Students



Nicole Bier
Advisor for
International
Students

SUPPORT SERVICES FOR INTERNATIONAL DOCTORAL STUDENTS

International Doctoral Students

promotionsstudium-international@uni-giessen.de

Phone: +49 641 99 12167



Dr. Imke Neumann-Fatia

SUPPORT SERVICES FOR INTERNATIONAL STUDENTS AND DOCTORAL STUDENTS

We give advice on

legal and financial aspects:

- visa and resident permits,
- scholarships,
- working in Germany
- health insurance: public and private
- finding and changing accommodation
- language courses
- social and individual issues
- all consultation sessions are confidential



Photo: JLU / Katrina Frieze

MENTIMETER SURVEY

We would like to get to know you:

1. Which country are you from?
2. Which study programme are you enrolled in?
3. Have you arrived in Germany yet?

➤ Go to **menti.com** and type in the **number code** *or* use the **direct link** provided via the chat

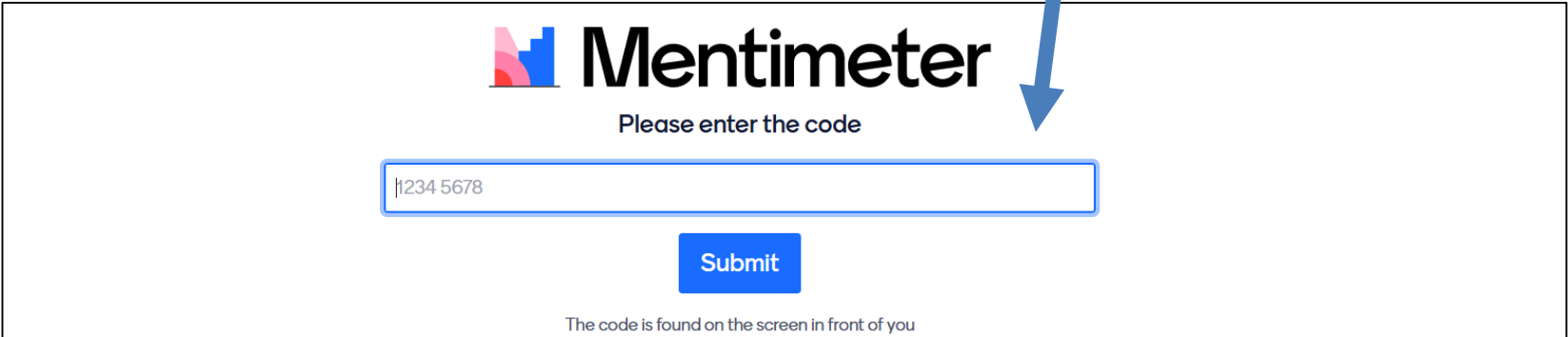

 **Mentimeter**

Please enter the code

Submit

The code is found on the screen in front of you

ORIENTATION WEEK/DAYS FOR ALL STUDENTS

1. Orientation Week and Days organised by Central Student Advisory Office and faculties:
 - “Studieneinführungswoche” ([StEW](#)): 8 - 12 April 2024
 - “Master-Studieneinführungstage” ([StET](#)): 11 & 12 April



CENTRAL STUDENT ADVISORY OFFICE

ZENTRALE STUDIENBERATUNG

Erwin-Stein-Gebäude
Goethestrasse 58, 1st floor
35390 Giessen

zsb@uni-giessen.de

Phone: [0641 99 16223](tel:06419916223) or
[0641 99 16400](tel:06419916400) (via Call Justus)



Photo: Sebastian Ringleb

Office Hours (via phone):

Mon: 10 a.m. – 12 p.m. & 1 p.m. – 3 p.m.

Tue: 1 p.m. – 3 p.m. (teacher education)

Thu: 3 p.m. – 5 p.m.

Fri: 10 a.m. – 12 p.m.

Office Hours (in person)

Tue: 3 p.m. – 5 p.m.

Thu: 1 p.m. – 3 p.m.

ORIENTATION WEEK FOR INTERNATIONAL STUDENTS

2. Orientation Week (8 - 12 April 2024) organised by the International Office for all international students:
<https://justus.digital/>

Website includes:

- Overview of upcoming events (“Schedule”)
- Presentation slides and leaflets for download
- Contacts
- FAQ Section
- Campus map with integrated videos

WELCOME RECEPTION FOR INTERNATIONAL STUDENTS

- Information on living and studying in Giessen
- Presentation of important institutions of JLU & other groups in Giessen
- Informal get-together – snacks and drinks will be provided 😊



Photo: JLU/Katrina Friese



Photo: JLU/Katrina Friese

**Wed, 10 April
4:30 p.m.**

**Lokal International
Eichendorffring 111
35394 Giessen**

HEALTH INSURANCE

- All students must have adequate health insurance coverage
- Apply for a public health insurance (e.g. Barmer, Techniker, AOK)
- If you are over 30 years old, you can choose a private health insurance. For a *private* insurance provider, please **seek our advice at the International Office first, BEFORE you sign any contracts!**

Tue, 9 April:

12 p.m. – 1 p.m.

Room 201, Goethestr. 58, Giessen

Question Time for Doctoral Students

Fr, 12 April:

12 p.m. – 1 p.m.

**Question Time for Degree-Seeking Students
(Health Insurance, Visa & Residence Permit)**

REGISTRATION AND VISA

- Register as a resident of the city Giessen (or the town you are staying in)
- Contact the Immigration Authorities via email:
auslaenderbehoerde@giessen.de
or telephone **0641 306-2280** for your registration

Mon, 8 April
4 p.m.

First Things to Do After Arriving in Giessen

Tue, 9 April
2 p.m.

Residence Permit for Your Study Period

ACCOMMODATION

- Look for an apartment or a room in a flatshare (“WG”) (with the Studierendenwerk* or from private landlords)
- Ask the landlord to sign the confirmation of tenancy (**Wohnungsgeberbescheinigung**)!

Wed, 9 April
4 p.m.

Finding Accommodation

*The waiting list of the Studierendenwerk:

It is important to stay on the waiting list. The Studierendenwerk will send an e-mail every two weeks which you have to reply in order to stay on the waiting list.

GERMAN LANGUAGE COURSES

The International Office offers German courses at all levels of proficiency:

- Intensive Courses for Study Preparation
- International Spring/Summer Courses for Academic Purposes
- Evening Courses during the semester
- Courses for the Enhancement of Competency in written German

Tue, 9 April
10 a.m. – 11 a.m.

German Language Courses

FINANCIAL SUPPORT

- Securing a grant in Germany is not easy
- As a rule, you will have to prove **excellent academic achievements** as well as **social commitment**
- For a first orientation: [DAAD Grants Database](#)
- DAAD Prize for outstanding academic and social achievement of an international student at JLU
- Financial Aid for Foreign Students at JLU in the closing Phase of Their Degree
- Financial hardship assistance grants (e.g. <https://solifonds-giessen.de>)

www.uni-giessen.de/international-pages/study/grants

LATE ARRIVAL ORIENTATION & NETWORKING EVENT

What: Welcome event for students arriving late with an information session and networking

Where: Lokal International
Eichendorffring 111, 35394 Giessen

When: Tuesday, May 28, 4:30 pm



Photos: Rolf K. Wegst



REGISTRAR'S OFFICE: APPLICATIONS, ADMISSIONS & ENROLMENT

INTERNATIONAL ADMISSION

Katarzyna Smolka & Onja Paulsen

international.admission@admin.uni-giessen.de

+49 (0)641-99 16400 (via Call Justus)

Tuesday: 08:00 – 10:30 a.m.

Thursday: 10:00 – 12:30 a.m.

STUDIENBESCHEINIGUNG (STUDY CERTIFICATE)

Name &
address

JUSTUS-LIEBIG-
UNIVERSITÄT
GIESSEN

Justus-Liebig-Universität Gießen, Postfach 11 14 40, 35390 Gießen

Herr
Manfred Herbert Karl Mustermann-Dingenskirchen
Zu Hause 1 ABCD 12345678901234
24944 Flensburg

PRÄSIDENT

Dezernat B - Recht, Zentrale
Aufgaben, Sicherheit und
Angelegenheiten der Studierenden

Studierendensekretariat
Erwin-Stein-Gebäude
Goethestraße 58
35390 Gießen

Telefon: (0641) 99 - 16400 (über Call
Justus)
Telefax: (0641) 99 - 12159
Email: stud-sekretariat@admin.uni-
giessen.de
Internet: <http://www.uni-giessen.de>

Immatrikulationsbescheinigung/Stammdatenblatt für das Sommersemester 2024 (Beurlaubung)

Matrikelnummer: 4000000
Immatrikulationsdatum: 14.06.2017
Hörerstatus: Haupthörer
Hochschulsemester: 40
Urlaubssemester: 1

Manfred Herbert Karl Friedrich Mustermann-Dingenskirchen (geb.: 11.12.1980) ist im Sommersemester 2024 vom 01.04.2024 bis 30.09.2024 an der Hochschule im Studiengang oder in folgenden Studiengängen eingeschrieben:

Abschlussziel	Studienfach	Studientyp	Fachsemester	Beginn
Baccalaureus Artium	Kultur der Antike	Vollzeitstudium	2	01.04.2024

Student ID /
matriculation
number: 8*****

Information on your
study programme

Verification code

Verification link

Gießen, 18.03.2024

Dieser Bescheid ergeht gemäß § 37 Absatz 5 Hessisches Verwaltungsverfahrensgesetz ohne Unterschrift.

Verifikationsnummer: Naa2vXFzKJIL

Diese Bescheinigung kann bis 180 Tage nach der Erstellung verifiziert werden. Zur Verifikation wählen Sie bitte folgende

Webadresse: https://gude.uni-giessen.de/qisserver/pages/startFlow.xhtml?_flowId=verification-flow

WAHLBENACHRICHTIGUNG (VOTING NOTICE)

 <p>Justus-Liebig-Universität Gießen, Postfach 11 14 40, 35390 Gießen</p> <p>Herr Manfred Herbert Karl Mustermann-Dingenskirchen Zu Hause 1 ABCD 12345678901234 24944 Flensburg</p>	<p>PRÄSIDENT Dezernat B - Recht, Zentrale Aufgaben, Sicherheit und Angelegenheiten der Studierenden</p> <p>Studierendensekretariat Erwin-Stein-Gebäude Goethestraße 58 35390 Gießen</p> <p>Telefon: (0641) 99 - 16400 (über Call Justus) Telefax: (0641) 99 - 12159 Email: stud-sekretariat@admin.uni- giessen.de Internet: http://www.uni-giessen.de</p>
--	--

Wahlbenachrichtigung

Soweit in diesem Semester Wahlen zu den universitären oder studentischen Selbstverwaltungsgremien stattfinden und Ihre Einschreibung oder Rückmeldung bis zum Stichtag für die Aufnahme in das Wählerverzeichnis erfolgt ist, sind Sie vorbehaltlich Ihrer Eintragung in das Wählerverzeichnis bei den universitären Wahlen oder bei den studentischen Wahlen wahlberechtigt.

Wer sich nicht bis zum Stichtag rückmeldet oder einschreibt, kann auch nicht in das Wählerverzeichnis aufgenommen werden. Die Wahlform (Urnen-/Briefwahl, elektronische Wahl) wird in der jeweiligen Wahlbekanntmachung festgelegt. Briefwahl ist - sofern vorgesehen - auf Ihren persönlichen Antrag möglich.

Der untenstehende Antrag auf Aushändigung der Briefwahlunterlagen ist an das Wahlamt, Ludwigstraße 23, 35390 Gießen zu richten (im Hauptgebäude, 2. Stock, Zimmer-Nummern 220). Weitere Einzelheiten entnehmen Sie bitte den jeweiligen Wahlbekanntmachungen.

Die Wahlleiterin
der Justus-Liebig-Universität Gießen

Gießen, 18.03.2024

Dieser Bescheid ergeht gemäß § 37 Absatz 5 Hessisches Verwaltungsverfahrensgesetz ohne Unterschrift.

Verifikationsnummer: Naa2vXFJKIL
Diese Bescheinigung kann bis 180 Tage nach der Erstellung verifiziert werden. Zur Verifikation wählen Sie bitte folgende Webadresse: https://gude.uni-giessen.de/gisserver/pages/startFlow.xhtml?_flowid=verification-flow

3

**Antrag auf Aushändigung der Briefwahlunterlagen
(Sommersemester 2024)**

Name, Vorname: Mustermann-Dingenskirchen, Manfred Herbert Karl Friedrich	Geburtsdatum: 11.12.1980
Matrikelnummer: 4000000	wahlberechtigt im Fachbereich: Geschichts- u. Kulturwiss.
Straße, Hausnummer: Zu Hause 1 ABCD 12345678901234	wahlberechtigt in Fachschaft: keine Fachschaft (Studienkolleg)
	Postleitzahl, Ort: 24944 Flensburg

Ich bitte um Übersendung der Briefwahlunterlagen an meine obenstehende Anschrift.

Ort und Datum: Gießen,
Eigenhändige Unterschrift:
Rücksendeadresse: Wahlamt der Justus-Liebig-Universität Gießen, Ludwigstraße 23, 35390 Gießen
Ludwigstraße 23, 35390 Gießen

Gießen, 18.03.2024

Dieser Bescheid ergeht gemäß § 37 Absatz 5 Hessisches Verwaltungsverfahrensgesetz ohne Unterschrift.

Verifikationsnummer: Naa2vXFJKIL
Diese Bescheinigung kann bis 180 Tage nach der Erstellung verifiziert werden. Zur Verifikation wählen Sie bitte folgende Webadresse: https://gude.uni-giessen.de/gisserver/pages/startFlow.xhtml?_flowid=verification-flow

4

As a registered student, you may participate in the elections of the **student council**.

These pages explain the voting process.

SEMESTERTICKET (TEMPORARY SEMESTER TICKET)

JUSTUS-LIEBIG-
UNIVERSITÄT
GIESSEN

Justus-Liebig-Universität Gießen, Postfach 11 14 40, 35390 Gießen

Herr
Manfred Herbert Karl Mustermann-Dingenskirchen
Zu Hause 1 ABCD 12345678901234
24944 Flensburg

PRÄSIDENT

Dezernat B – Recht, Zentrale
Aufgaben, Sicherheit und
Angelegenheiten der Studierenden

Studierendensekretariat
Erwin-Stein-Gebäude
Goethestraße 58
35390 Gießen

Telefon: (0641) 99 – 16400 (über Call
Justus)
Telefax: (0641) 99 – 12159
E-mail: stud-sekretariat@admin.uni-
giessen.de
Internet: <http://www.uni-giessen.de>

Vorläufiger Studierendenausweis für das Sommersemester 2024

Vorname: Manfred Herbert Karl Friedrich Nachname: Mustermann-Dingenskirchen
geboren am: 11.12.1980 Matrikelnummer.: 4000000
Immatrikuliert am: 14.06.2017
Hörerstatus: Haupthörer

Manfred Herbert Karl Friedrich Mustermann-Dingenskirchen ist im Sommersemester 2024 vom
01.04.2024 bis 30.09.2024 an der Justus-Liebig-Universität eingeschrieben.

Diese Bescheinigung gilt als vorläufiges Semesterticket.

Das **Semesterticket des AstA inkl. RMV-VRN ÜT** gilt im Sommersemester ab 01.03., im Wintersemester ab
01.09. auf allen RMV- und NVV-Linien in den Verbundnetzen inkl. Übergangsgebiet zum VRN.
Es ist nur in Verbindung mit einem amtlichen Lichtbildausweis (Personalausweis, Reisepass oder Ähnliches)
gültig.



Gießen, den 18.03.2024

Dieser Bescheid ergeht gemäß § 37 Absatz 5 Hessisches Verwaltungsverfahrensgesetz
ohne Unterschrift.

Verifikationsnummer **LNNVVUJQwsg**

Diese Bescheinigung kann bis 180 Tage nach der Erstellung verifiziert werden. Zur Verifikation wählen
Sie bitte folgende Webadresse: https://gude.uni-giessen.de/qisserver/pages/startFlow.xhtml?_flowId=verification-flow



You may use this
temporary
semester ticket
until you receive
your chip card. It is
valid for regional
transport in
Hessen.



Valid only in
combination with
your ID/passport.

Verification code

Verification link

RE-ENROLLMENT

- If you are staying in Giessen for the **winter semester 2024/25**, you will have to pay the semester contribution for re-enrollment.
- The amount will be published on our [website](#) in **June 2024**.
- The contribution has to arrive at our bank by the end of **July 2024** at the latest because...
- ... if you transfer the payment too late and miss this deadline, you will have to pay a delay fee of **30 €**. Please remember that it may take a couple of days until the transfer arrives.

CHIP CARD (STUDENT ID CARD)

1. An email with the subject „Aktivieren Sie bitte Ihren JLU-Account / Please activate your JLU-Account“ has been sent to your private email address.
2. During activation, each student will be given a username and an email address. You will also need to set a password to access JLU's online services. After successful activation, you will receive a confirmation email which again contains information about your **user name** and your **university email address**.
3. Please go to **iam.uni-giessen.de** in order to request your chip card. You may use the temporary semester ticket until you receive your chip card.
4. The chip card will only be sent to a German postal address. We do not send chip cards to addresses outside of Germany. Please update your postal address as soon as you have one. Please do not forget **your room number** if you are staying in a dormitory. Please do not forget to put your **name on your mailbox** or alternatively, let us know which name is on the mail box (c/o).
5. After registration as a student, please communicate only via your university email address – please state your matriculation number as well as your full name whenever you contact us. We will not respond to private email addresses due to data protection restrictions. Thank you for understanding.

myJLU APP

- Features:
 - News feed
 - Mensa menu
 - Student email account
 - FlexNow
 - Stud.IP Calendar
 - Job portal
 - Mini games
 - Helpful links

JUSTUS-LIEBIG-
UNIVERSITÄT
GIESSEN

**YOUR
CAMPUS
APP**

my
JLU

SAFE.
EFFICIENT.
SMART.

DOWNLOAD ON THE
App Store

GET IT ON
Google Play

9:41
My Studies
JLU Gießen

Cafeteria

Calendar

To-Dos

Library

Mail

Links

Mini Games

Grades

Feed My Studies

TU
SUD
Justus-Liebig-Universität
Gießen

- Available in English and German

IMPORTANT DATES

- **Summer Semester 2024**

Start: 01 April 2024 End: 30 September 2024

- **Lecture Period**

Start: 15 April 2024 End: 19 July 2024

- **Re-Matriculation for the Winter Semester 2024/25**

Start: 15 June 2024 End: 31 July 2024

INTERNATIONAL CALENDAR



JLU

[Über die JLU](#)
[Studium](#)
[Forschung](#)
[Fachbereiche](#)
[Organisation](#)
[Internationales](#)



Studieren und Promovieren in Gießen

Studium und Praktikum im Ausland

Erasmus+

Sprachkurse

Gastwissenschaftlerinnen & Gastwissenschaftler

Internationale Studienangebote der JLU

Fachtutorien für internationale Studierende in englischsprachigen Masterstudiengängen

Internationale kollaborative Lehre

ECTS Course Catalogue: All Courses taught in English & English Versions of all Module Descriptions of JLU

Virtual International Programme

Abkommen mit ausländischen Hochschulen

JLU Information Points

Internationalisierung der

Internationales

[Home](#)
[Internationaler Kalender](#)
[Semesterzeiten](#)
[Wichtige Links](#)
[Flyer und Broschüren](#)
[Kontakt](#)

Vorträge, Workshops, Exkursionen... Infoveranstaltungen, Kultur-Events und vieles mehr für alle (inter-)nationalen Studierenden und Interessierten in Mittelhessen

Die nächsten internationalen Veranstaltungen der JLU



Globale Gesundheitskrisen

Akademie/Exkursion zum Thema der globalen Gesundheitskrise

20.09.2023 00:00 to 24.09.2023 00:00

Chinesische Perspektiven in Wissenschaft und Gesellschaft

Chinesische Perspektiven in Wissenschaft und Gesellschaft

21.09.2023 18:00 to 21.09.2023 20:00

Studying at JLU

Information Session

27.09.2023 11:00 to 27.09.2023 12:00

Board Games Night (Digital Edition)

JustInternational: The Ultimate Get-Together

27.09.2023 19:30 to 27.09.2023 21:00

Open Q&A Session

JustInternational: Question Monday

02.10.2023 19:30 to 02.10.2023 20:30

Digital Language Café: What Languages Do You Speak?

Wechseln zur Kalenderansicht...

Seminare/Workshops

Vorträge/Infoveranstaltungen

Exkursionen

Kultur

Weitere

JUSTINTERNATIONAL SERIES

Would you like to **meet new people** or do you have **questions** about Giessen and the university?

... Join us **online** for information sessions, language cafés, board game nights and Just(us) Talks!

The Ultimate Get-Together Every Wednesday at 7:30 pm

Question Monday Every 1st and 3rd Monday at 7:30 pm



www.uni-giessen.de/justinternational

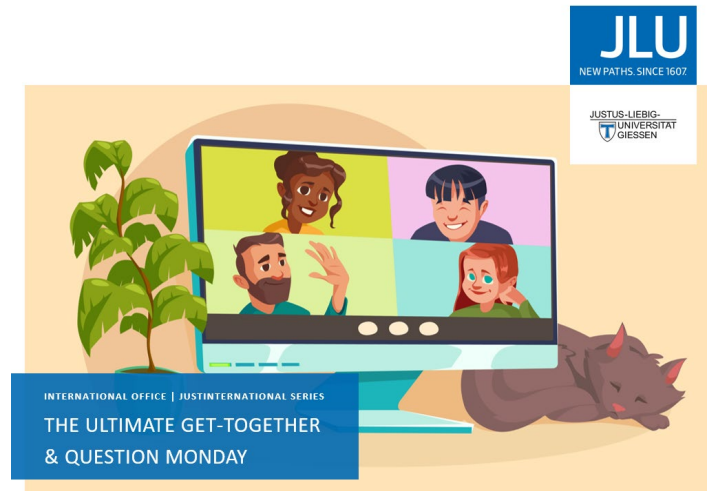

Next events:

10 April: The Ultimate Get-Together: Welcome and Speed Friending

15 April: Public Transportation in Giessen and Hesse

17 April: Student's Guide: The Perks of Your Student ID Card

JLU

NEUE WEGE. SEIT 1607.



International Office

Akademisches Auslandsamt

Goethestrasse 58

35390 Giessen

studium-international@uni-giessen.de

www.uni-giessen.de/internationales

📷 jlu.international

THANK YOU!